



フリガナ		TEL	<input type="checkbox"/> ケイタイ ( )
氏名			<input type="checkbox"/> ご自宅 ( )
住所	(〒 - ) 都道 府県		
E-mail	_____ @ _____		
お支払い方法	<input type="checkbox"/> お振り込み ( <input type="checkbox"/> ゆうちょ銀行・ <input type="checkbox"/> 十八親和銀行 ) ※お振込手数料はご負担下さい。 <input type="checkbox"/> eコレクト ※代引き手数料(税込み) 1万円以下 330円、3万円以下 440円、10万円以下 660円		

## 《 商品情報 》

商品の種類	合計 枚		キズの場合	合計 ヶ所	
	共布・共糸 付 属 品	共 布 (有り・無し)		共 糸 (有り・無し)	
その他	ボタン (有り・無し) その他付属品 ( ) 質問、ご要望など (その他 ボタンの取れや割れ、シミなど) ご記入下さい。				

☆キズを書き込んで下さい。(実際の商品には糸印をして下さい。その際キズを傷めない様にご注意下さい。)

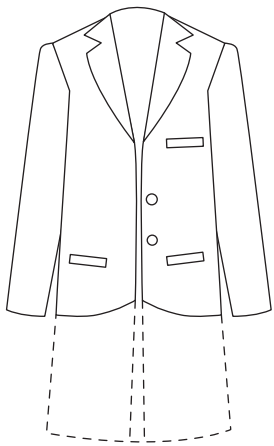

上着 / コート (前)

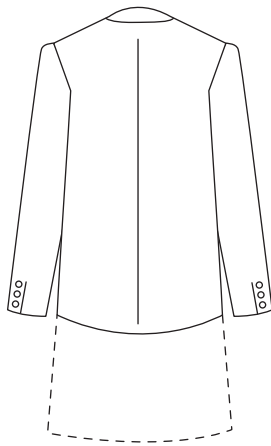

上着 / コート (後)

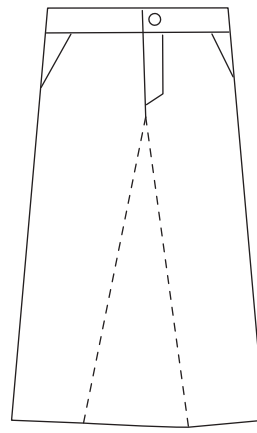

ズボン・スカート (前)

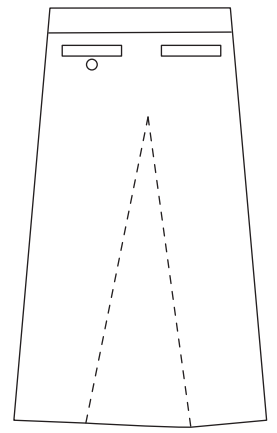

ズボン・スカート (後)

## お送り頂く前に…

- 共布がある場合でも上下ものはできるだけセットでお送り下さい。
- ポケットに入らない付属品 (スーツカバー・ハンガー他) は、同梱しない様お願い致します。
- 急ぎをご希望の場合、事前にお電話にてお問い合わせ下さい。(内容によってお受けできない場合もあります。)
- 基本にご指定場所のみの作業となります。(間違いを防ぐ為、糸印をお願い致します。)
- キズの周りの汚れがひどい場合キズの大きさの判断がしにくい為、クリーニング後の発送をお願い致します。
- カケツギは共布との色の差や、織りの種類によっては修理跡が目立つ場合もあります。

☆色々とは注意書きを書いておりますが、届いた商品は1枚1枚心を込めて補修致します!!

梱包前に  
チェック! 上下セット 共布 注文フォーム ハンガーなど入れていない